

Opis programu EKSoft Rezerwacje

Spis treści

PIERWSZE URUCHOMIENIE.....	2
LOGOWANIE DO PROGRAMU	2
OKNO ROBOCZE PROGRAMU.....	3
KARTOTEKA KLIENTÓW	4
LISTA OBIEKTÓW	5
OKNO EDYCJI/DODAWANIA NOWEGO OBIEKTU.	6
BAZA STAWEK - EDYTOR STAWEK	7
MAGAZYN	8
KOMPLETY TOWARÓW I USŁUG	9
ROZLICZENIA	10
EDYCJA REZERWACJI	11
ARKUSZ REZERWACJI	12
Widok wszystkich (aktywnych) obiektów „na dzień”	12
Widok dla pojedynczego obiektu	13
Widok rezerwacji na osi czasu	14
USTAWIENIA PROGRAMU.....	15
AKTYWACJA PROGRAMU	15

Pierwsze uruchomienie

Przy pierwszym uruchomieniu programu, konieczne jest odpowiednie skonfigurowanie dostępu do serwera SQL na poziomie administratora (użytkownik „sa”).

Pojawi się monit o podanie hasła. W odpowiednie pola należy wpisać hasło użytkownika „sa” („system administrator” serwera SQL – hasło ustanawiane podczas instalacji MS SQL Server) oraz wybrać z listy rozwijalnej nazwę serwera SQL.

W przypadku gdy na serwerze **nie jest uruchomiona** usługa SQL Server Browser, lista rozwijalna będzie pusta. Należy wówczas wpisać ręcznie nazwę serwera lub jego adres IP.

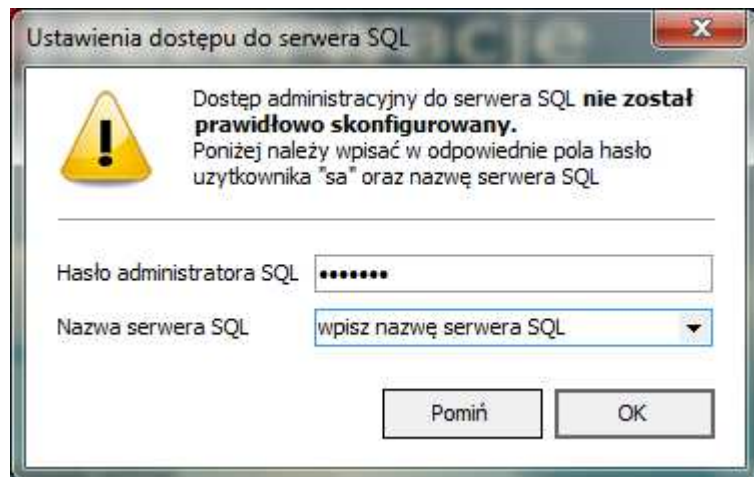

Uwaga techniczna: W przypadku serwerów w wersji 2005 EXPRESS i 2008 EXPRESS, najczęściej należy za nazwą (lub adresem IP) dopisać „\sqlexpress”

Logowanie do programu

Tylko uprawnieni użytkownicy mogą zalogować się do programu. Pierwsze logowanie po instalacji, musi odbyć się jako użytkownika „sa” (system administrator).

Hasło startowe jest puste. Zalecane jest nie używanie pustego hasła dla administratora programu. Hasło można w każdej chwili zmienić lub ustanowić poprzez menu „Ustawienia -> Użytkownicy i uprawnienia”

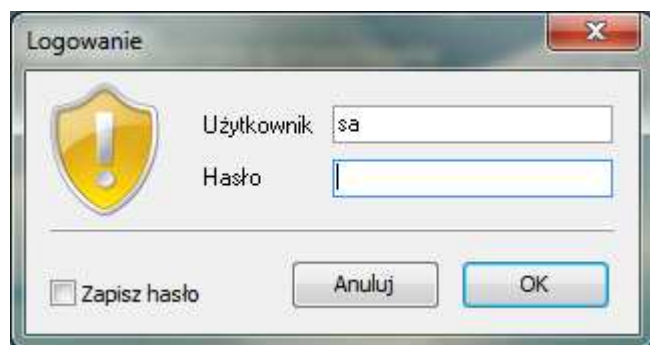

Okno robocze programu.

Po poprawnym zalogowaniu, pojawi się okno robocze programu zawierające elementy nawigacyjne, informację o licencjodawcy oraz aktualnie zalogowanym użytkowniku, serwerze SQL do którego bazy program został podłączony i uprawnieniach użytkownika.

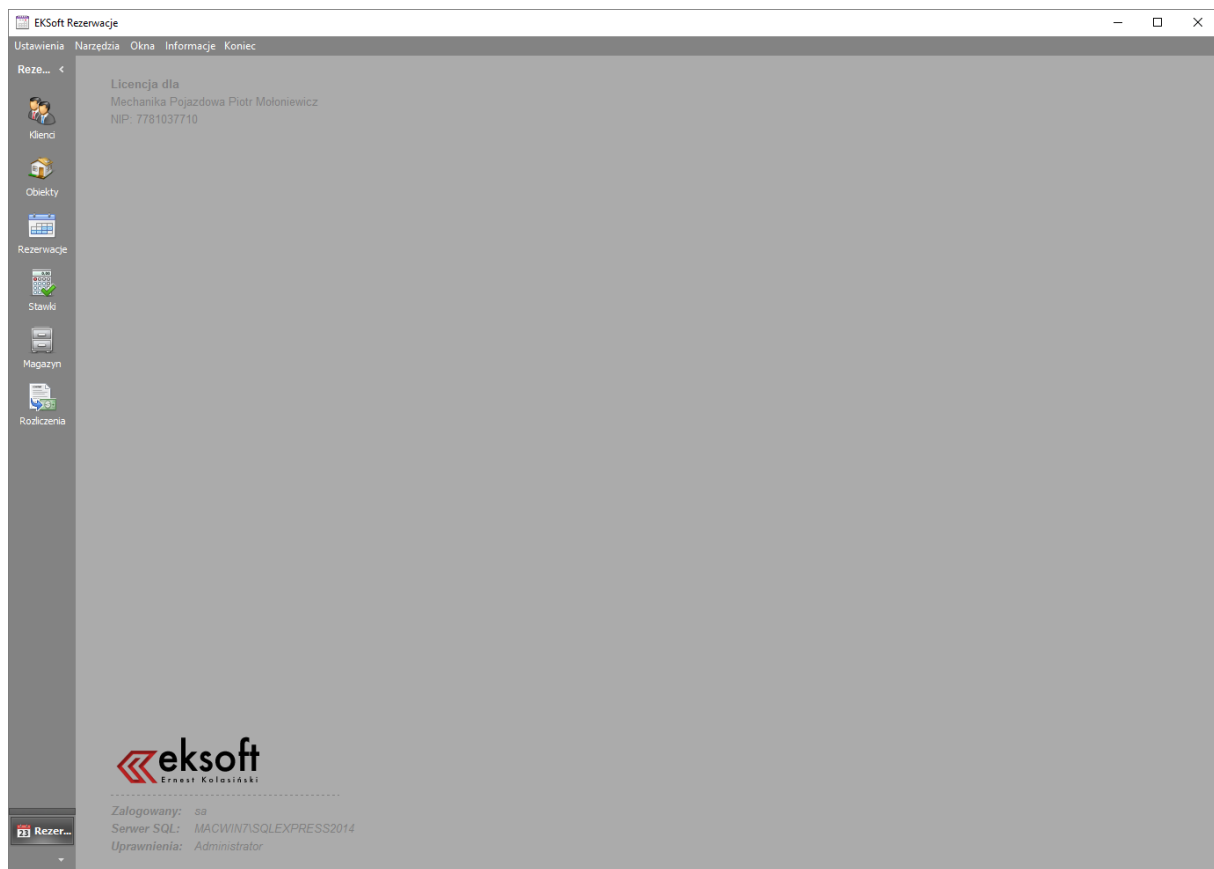

Lewy panel nawigacyjny umożliwia dostęp do kartotek:

- **Klienci:** Zawiera kartotekę klientów, na rzecz których dokonuje się rezerwacji
- **Obiekty:** Baza zawierająca spis obiektów podlegających wynajmowi
- **Rezerwacje:** Okno prezentacji graficznej wszystkich rezerwacji
- **Stawki:** Lista stawek - opłat za wynajem, uwzględniająca czas i dzień tygodnia. Każdemu obiektowi można przypisać dowolną stawkę z tej listy.
- **Magazyn:** Lista sprzętu, towarów bądź usług, które mogą być elementami transakcji wynajmu.
- **Rozliczenia:** Baza rozliczeń finansowych za wynajem i sprzedaż usług towarzyszących.

Kartoteka klientów

EKSoft Rezerwacje - [Klienci]

Ustawienia Narzędzia Okna Informacje Koniec

Reze... <

Miejscowość ▾

Akt.	Kod klienta	Nazwa pełna	Ulica	Nr domu	Lokal	Kod pocztowy	Upust	ZN A	ZN B	ZN C	Prowadzący	Związana data	
Miejscowość :													
✓	ACC	ACC s.a.											
✓	INVESTOP	Investop sp. z o.o.					10						
✓	TELCOP	Agencja Ochrony TelCOP											
✓	MISTRAL	Elektrownia Wiatrowa MISTRAL Zawietrzna		999									
Miejscowość : Poznań													
✓	BHV	BHV s.a.					0					2008-05-16	
✓	ADAMCZYK	Adamczyk Jan					0					2008-05-16	
Miejscowość : Stargard													
✓	FANTOM	Fantom spółka jawna	Leśnych Skrzatów			72-200							
Miejscowość : Szczytniki													
✓	KOWALCZYK	Kowalczyk Michał	Kamienna	1	2	77-100	22					2008-05-15	

Rezerwacje

Stawki

Magazyn

Rozliczenia

Rezer...

Wszystkie: 8 Rekord nr: 7

Lista obiektów

Aktywny	Kod	Nazwa	Stawka	Kolor
	KONF_D	Sala konferencyjna duża		
	KONF_M	Sala konferencyjna mała		
	KORT_01	Kort zewnętrzny 01		
✓	KORT_02	Kort wewnętrzny 02		
✓	KORT_03	Kort wewnętrzny 03		
✓	KORT_05	Kort zewnętrzny 05		
	SOLAR 1	Łóżko nr 1		
✓	SOLAR 2	Łóżko nr 2	Wakacyjna	
✓	Squash 01	Kort squash nr 01		
✓	Squash 02	Kort squash nr 02		

At the bottom of the application, the user is logged in as 'sa' with Administrator permissions. The server is identified as 'MACWIN7\SQLEXPRESS2014'. The EKSsoft logo and name 'Ernest Kolasiński' are also visible.

Okno edycji/dodawania nowego obiektu.

Do obiektu możemy przyporządkować kod wcześniej zdefiniowanej stawki oraz przyporządkować kolor w jakim będzie obiekt wyświetlany na arkuszu.

Aby obiekt był widoczny na arkuszu planowania, musi być zaznaczony jako „aktywny”

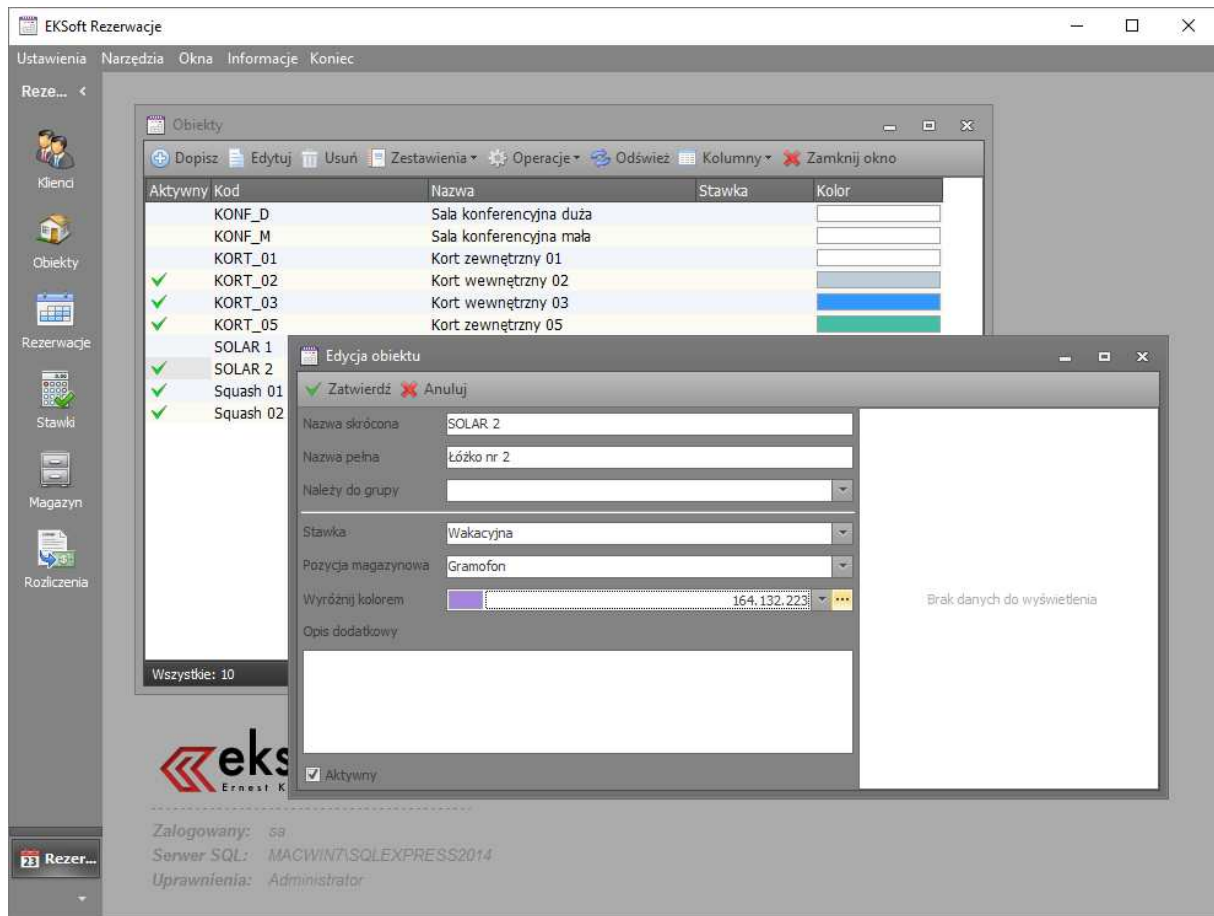

Kolory można wybrać z listy rozwijalnej lun klikając w przycisk wielokropkiem, wybrać z pełnej palety

Uwaga techniczna: Jeśli obiektowi nie przypiszemy koloru, będzie wyświetlany na arkuszu planowania w losowym kolorze.

Baza stawek - Edytor stawek

Wprowadzenie stawki odbywa się poprzez zaznaczenie myszką obszaru i kliknięcie jej **prawym klawiszem myszki**. Pojawi się podręczne menu a następnie okienko edycyjne - „wprowadź stawkę”. Stawki można planować z dokładnością do pół godziny na każdy dzień tygodnia.

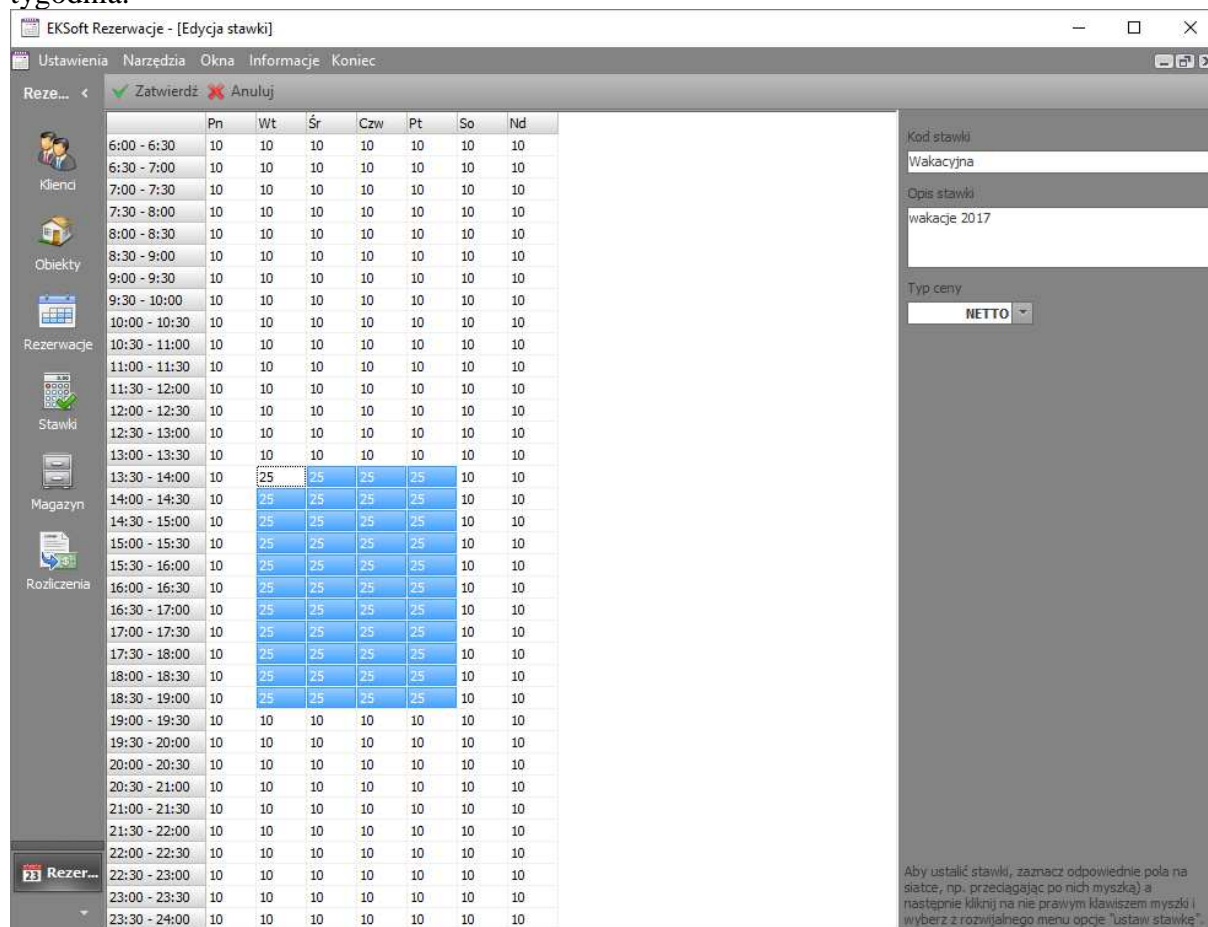

Reze... < Zatwierdź Anuluj

	Pn	Wt	Śr	Czw	Pt	So	Nd
6:00 - 6:30	10	10	10	10	10	10	10
6:30 - 7:00	10	10	10	10	10	10	10
7:00 - 7:30	10	10	10	10	10	10	10
7:30 - 8:00	10	10	10	10	10	10	10
8:00 - 8:30	10	10	10	10	10	10	10
8:30 - 9:00	10	10	10	10	10	10	10
9:00 - 9:30	10	10	10	10	10	10	10
9:30 - 10:00	10	10	10	10	10	10	10
10:00 - 10:30	10	10	10	10	10	10	10
10:30 - 11:00	10	10	10	10	10	10	10
11:00 - 11:30	10	10	10	10	10	10	10
11:30 - 12:00	10	10	10	10	10	10	10
12:00 - 12:30	10	10	10	10	10	10	10
12:30 - 13:00	10	10	10	10	10	10	10
13:00 - 13:30	10	10	10	10	10	10	10
13:30 - 14:00	10	25	25	25	25	10	10
14:00 - 14:30	10	25	25	25	25	10	10
14:30 - 15:00	10	25	25	25	25	10	10
15:00 - 15:30	10	25	25	25	25	10	10
15:30 - 16:00	10	25	25	25	25	10	10
16:00 - 16:30	10	25	25	25	25	10	10
16:30 - 17:00	10	25	25	25	25	10	10
17:00 - 17:30	10	25	25	25	25	10	10
17:30 - 18:00	10	25	25	25	25	10	10
18:00 - 18:30	10	25	25	25	25	10	10
18:30 - 19:00	10	25	25	25	25	10	10
19:00 - 19:30	10	10	10	10	10	10	10
19:30 - 20:00	10	10	10	10	10	10	10
20:00 - 20:30	10	10	10	10	10	10	10
20:30 - 21:00	10	10	10	10	10	10	10
21:00 - 21:30	10	10	10	10	10	10	10
21:30 - 22:00	10	10	10	10	10	10	10
22:00 - 22:30	10	10	10	10	10	10	10
22:30 - 23:00	10	10	10	10	10	10	10
23:00 - 23:30	10	10	10	10	10	10	10
23:30 - 24:00	10	10	10	10	10	10	10

Kod stawki
Wakacyjna

Opis stawki
wakacje 2017

Typ ceny
NETTO

Aby ustalić stawki, zaznacz odpowiednie pola na siatce, np. przeciągając po nich myszką, a następnie kliknij na nie prawym klawiszem myszki i wyberz z rozwijalnego menu opcję "ustaw stawkę".

Magazyn

Jest to kartoteka towarów bądź usług dodatkowych możliwych do załączenia do każdej rezerwacji jako składniki danej rezerwacji.

kod	nazwa	rodzaj	jim	Cena sprzedaży	Cena zakupu	Typ
Gramofon	Wypożyczenie gramofonu	Antyki	szt	22,00 zł	11,00 zł	
Novea	Krem Novea	Kremy	szt	80,00 zł	54,00 zł	
Rakieta T	Rakieta tenisowa - wypożyczenie	Sprzęt grający	szt	56,00 zł	33,00 zł	
SSA 211	Piłka tenisowa	Piłki	ryza	60,00 zł	50,00 zł	

The 'Edycja pozycji magazynowej' dialog box contains the following fields:

- Kod: Gramofon
- Nazwa: Wypożyczenie gramofonu
- SWW: 12341234123
- Rodzaj: Antyki
- J, miary: szt
- Cena zakupu: 11,00 zł
- Cena sprzedaży: 22,00 zł

At the bottom of the application window, the user is logged in as 'sa' with 'Administrator' permissions. The server is identified as 'MACWINTI\SQLEXPRESS2014'.

Komplety towarów i usług

W programie istnieje możliwość definiowania pojedynczych towarów i usług, oraz tworzenia z nich zestawów/kompletów. Używając przycisku „Dopisz” dodaje się pojedynczą pozycję magazynową/usługową. Poprzez kliknięcie przycisku „Dodaj komplet” definiujemy komplet, jak np. w poniższym przypadku, składający się z

Komplet
Zatwierdź / Anuluj

Kod: Kort mini Jedn. miary: szt
Nazwa: Kort mini Cena zakupu: 55,00 zł

Składniki kompletu

lp	Składnik	ile	cena	wartosc
1.	Piłka Dunlop	3	30,00 zł	90,00 zł
2.	Rakietka T	2	56,00 zł	112,00 zł

Wszystkie: 6 202,00 zł

At the bottom of the application window, the user is logged in as 'sa' on the 'MACWIN7\SQLEXPRESS2014' server with 'Administrator' permissions.

Uwaga techniczna: Komplety można tworzyć tylko na podstawie zdefiniowanych już wcześniej towarów

Rozliczenia

Jest to baza wszystkich rezerwacji w postaci listy. Dzięki temu uzyskuje się wygodne narzędzie do przeprowadzania rozmaitych zestawień, filtrów z eksportem do Excela włącznie.

Objekt	Objekt		Finanse			Parametry						
	Początek	Koniec	Cena obiektu	Zaliczka	Należność	Zapłacono	Saldo	cykliczny porzucony	wpl. zaliczka	potw. anim.	potw. opcji	promocj
Objekt : KORT_02												
	2016-11-10 11:30:00	2016-11-10 13:30:00	0,00 zł		0,00 zł		0,00 zł					
	2017-03-28 14:00:00	2017-03-28 16:30:00	0,00 zł		0,00 zł		0,00 zł	Porzucony				
Objekt : SOLAR 2												
	2015-09-23 12:00:00	2015-09-23 15:00:00	0,00 zł		0,00 zł		0,00 zł					
	2015-10-28 09:00:00	2015-10-28 12:30:00	0,00 zł		0,00 zł		0,00 zł					
	2015-10-28 12:30:00	2015-10-28 16:00:00	0,00 zł		0,00 zł		0,00 zł					
	2015-10-28 16:00:00	2015-10-28 17:00:00	0,00 zł		0,00 zł		0,00 zł					
	2016-11-10 08:30:00	2016-11-10 11:00:00	0,00 zł		0,00 zł		0,00 zł					
	2017-03-28 09:30:00	2017-03-28 11:30:00	0,00 zł		0,00 zł	80,00 zł	80,00 zł					

Szczegóły rozliczenia wraz z pozycjami dodatkowymi są takie same jak w przypadku edycji terminu bezpośrednio w terminarzu.

Pole „cena obiektu” jest obliczane na podstawie przypisanej do obiektu stawki i czasu trwania rezerwacji. Do rezerwacji można dołączyć dodatkowe pozycje (wypożyczenie rakiety, kawa, herbata) pobierane z okna „Magazyn”

Edycja rezerwacji

Edycji terminu rezerwacji można dokonywać zarówno z poziomu okna rozliczeń jak i widoku terminarza.

Poniżej przedstawione jest okno rezerwacji.

- Termin (Reservation Details):** Client: FANTOM; Name: Fantom spółka jawna, Leśnych Skrzatów 72-200; Start: 2015-10-28 09:00; End: 2015-10-28 12:30.
- Parametry (Parameters):** Object: SOLAR 2; Manager: Administrator Administrator; Deposit: Administrator Administrator; Label: Firmowe; Options: Wpłata zaliczki (checked), Potw. opcji (checked), Potw. anim (unchecked), Cena ustalona ręcznie (unchecked); Price: 70,00 zł.
- Magazyn (Inventory):** A table listing items with columns: chk, Status, Kod, Nazwa, Opis, Cena, Ilość, Wartość.

chk	Status	Kod	Nazwa	Opis	Cena	Ilość	Wartość
1.	<input type="checkbox"/>	Piłka Dunlop	Piłka tenisowa Dunlop		30,00 zł	3	90,00 zł
2.	<input type="checkbox"/>	Rakieta T	Rakieta tenisowa - wypożyczenie		56,00 zł	2	112,00 zł
3.	<input type="checkbox"/>	Gramofon	Wypożyczenie gramofonu		22,00 zł	1	22,00 zł

The total value of the reservation is 224,00 zł, displayed in the bottom right corner.

Arkusz rezerwacji

Arkusz umożliwia przeglądanie w różnych układach czasowych zarówno dla wszystkich obiektów jednocześnie jak i każdego z osobna. Przycisk „Obiekty” przełącza pomiędzy tymi dwoma trybami wyświetlania. W trybie wyłączonego widoku „Obiekty”, poruszamy się po obiektach, wybierając odpowiedni z listy po prawej stronie.

Dla wygody, można również zwinąć lub rozwijać **lewy pasek nawigacyjny**. Wystarczy kliknąć w jego górnym prawym rogu na ikonkę z symbolem „<<” aby go zwinąć lub „>>” w celu rozwinięcia.

Istniejącą rezerwację można rozsuwać i przenosić podobnie jak w MS Outlook.

Uwaga techniczna: najwygodniejszym sposobem dodawania nowej rezerwacji jest zaznaczenie odpowiedniego przedziału czasowego poprzez pociągnięcie myszką i kliknięcie przycisku „Nowy”. Dane takie jak: czas i obiekt zostaną automatycznie odpowiednio wypełnione

Widok wszystkich (aktywnych) obiektów „na dzień”.

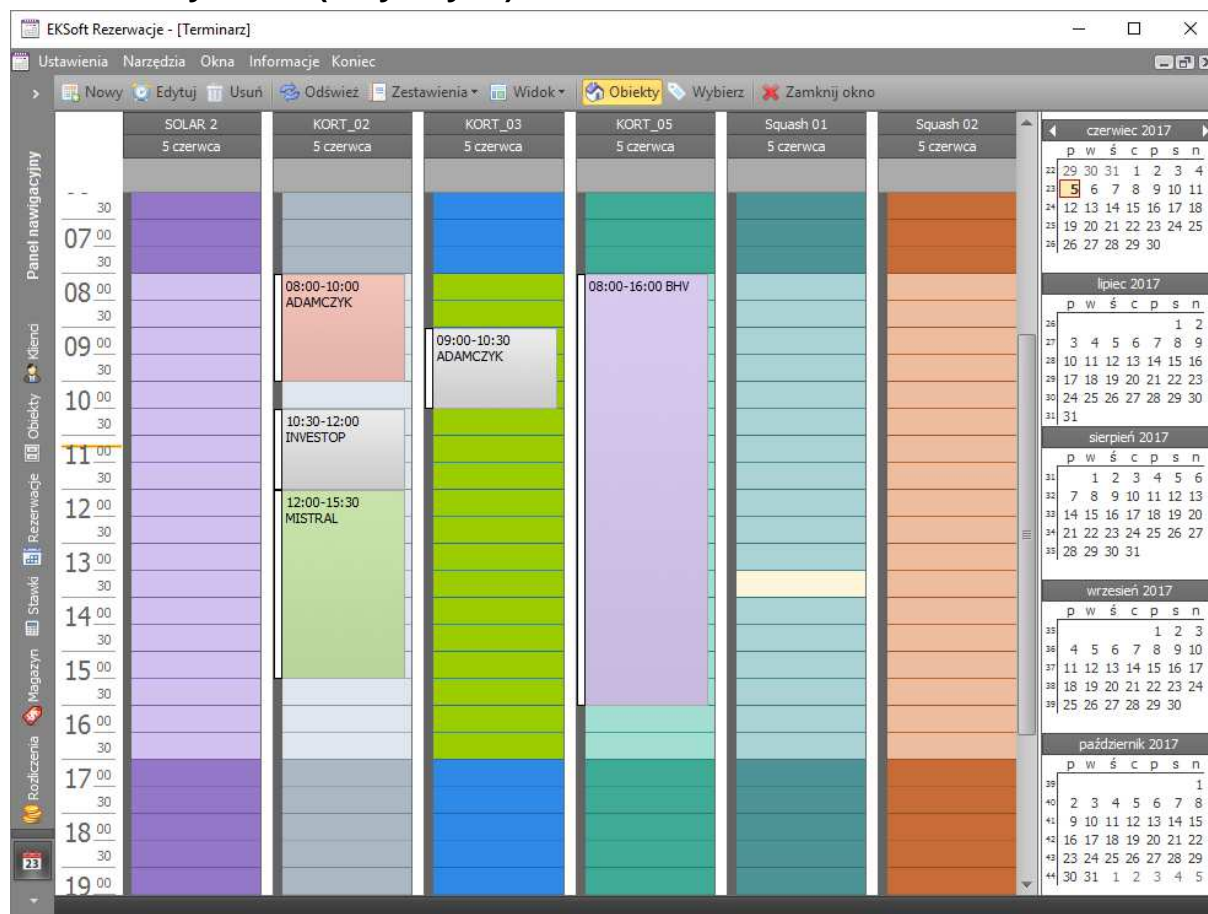

Uwaga techniczna: Skalę czasu na linijce można zmieniać poprzez kliknięcie na skali czasu prawym klawiszem myszki i wybranie odpowiedniego przedziału. Dostępne są przedziały 5, 10, 15, 30 i 60 minutowe.

Widok dla pojedynczego obiektu

Przełączając tryb wyświetlania przyciskiem „Obiekty” w tryb widoku dla pojedynczego obiektu, możemy wyświetlać terminy wyłącznie dla wybranego w panelu nawigacyjnym obiektu.

Widok rezerwacji na osi czasu

Poniżej kolejny wariant prezentacji arkusza rezerwacji.

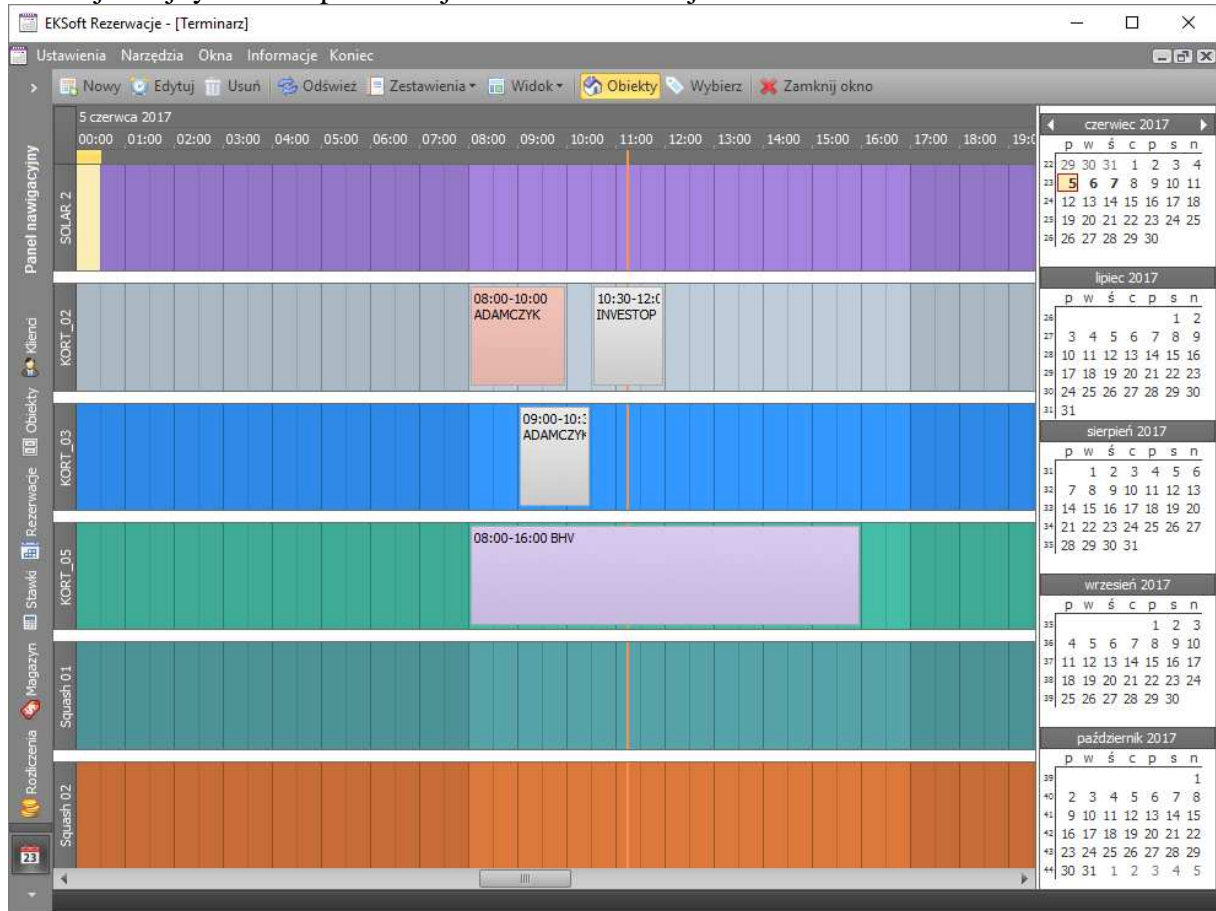

Ustawienia programu

Wchodząc poprzez menu „Ustawienia” w oknie głównym wybieramy menu „Preferencje”. Wyświetli się poniższe okno.

Etykieta	Kolor
Wypoczynek	0.128.25
Test	65.111.1

Time settings: 'Czas pracy' from 08:00:00 to 17:00:00. There are checkboxes for 'Pokazuj tylko czas pracy' (unchecked) and 'Pokaż domyślne etykiety' (checked).

Program ID: 418154437327161

Można w nim dodać własne etykiety terminów (kliknięcie w białe pole a następnie wciśnięcie klawisza „Insert” na klawiaturze)

Aktywacja programu

Aktywacja programu jest konieczna, aby znieść ograniczenia możliwości założenia więcej niż 20 terminów rezerwacji.

Dokonuje się jej w pierwszej zakładce „Preferencji programu” opisanych powyżej.

Company Name: Mechanika Pojazdowa

Company Name (short): PiotrTestowy | NIP: 7781037710

Program Serial Number: 001-001-001-RZ0024

Activation Key: DF49C5F97EE3D305242480059702C6A612F8D3E9A96854F97118CFF371F1FBF5DB62D7A9A67DAC815AD14160F1AC2C408337E5A18C66E77F5FB87FD5F0223E93B81F61DA

Program ID: 418154437327161

Klucz aktywacyjny otrzymujecie państwo po wniesieniu opłat licencyjnych i przesłaniu numerycznego **identyfikatora programu** na e-mail: office@eksoft.pl

Ilość zamawianych licencji oznacza ilość jednocześnie korzystających z programu stanowisk. Program może być zainstalowany na większej ilości stanowisk w ramach firmy, jednak próba jednoczesnej pracy większej ilości osób niż ilość zamówionych licencji, nie będzie możliwa.